

Boletín de Perspectivas Climáticas

Noviembre – Diciembre - Enero

2022/23



dmh

Dirección de
Meteorología e Hidrología

Presentación

El clima de un lugar afecta a la vida cotidiana, las actividades económicas y las condiciones sociales y culturales de un lugar. En la Dirección de Meteorología e Hidrología se elabora información climática útil para diferentes sectores, cuyos representantes toman decisiones vitales para el país, las perspectivas climáticas o pronósticos estacionales es una de ellas.

Los resultados de estas predicciones no se refiere al estado del tiempo, más bien estima la probabilidad de que ciertas condiciones sean inhabitualmente frecuentes, persistentes o intensas en un periodo de tres meses. Esto permite predecir por ejemplo un período lluvioso o un periodo anormalmente cálido sin especificar eventos intensos de corta duración que puede ocurrir dentro del periodo.

Recuerde :

Tiempo:

El tiempo es el estado de la atmósfera en un lugar y momento dado. Se describe por medio de los elementos meteorológicos, por ejemplo temperatura, viento, humedad y nubosidad.

Clima:

El clima se distingue del tiempo por ser el conjunto de las condiciones meteorológicas en un lugar o una región determinada durante un período largo, normalmente de 30 años o más.

Contenido

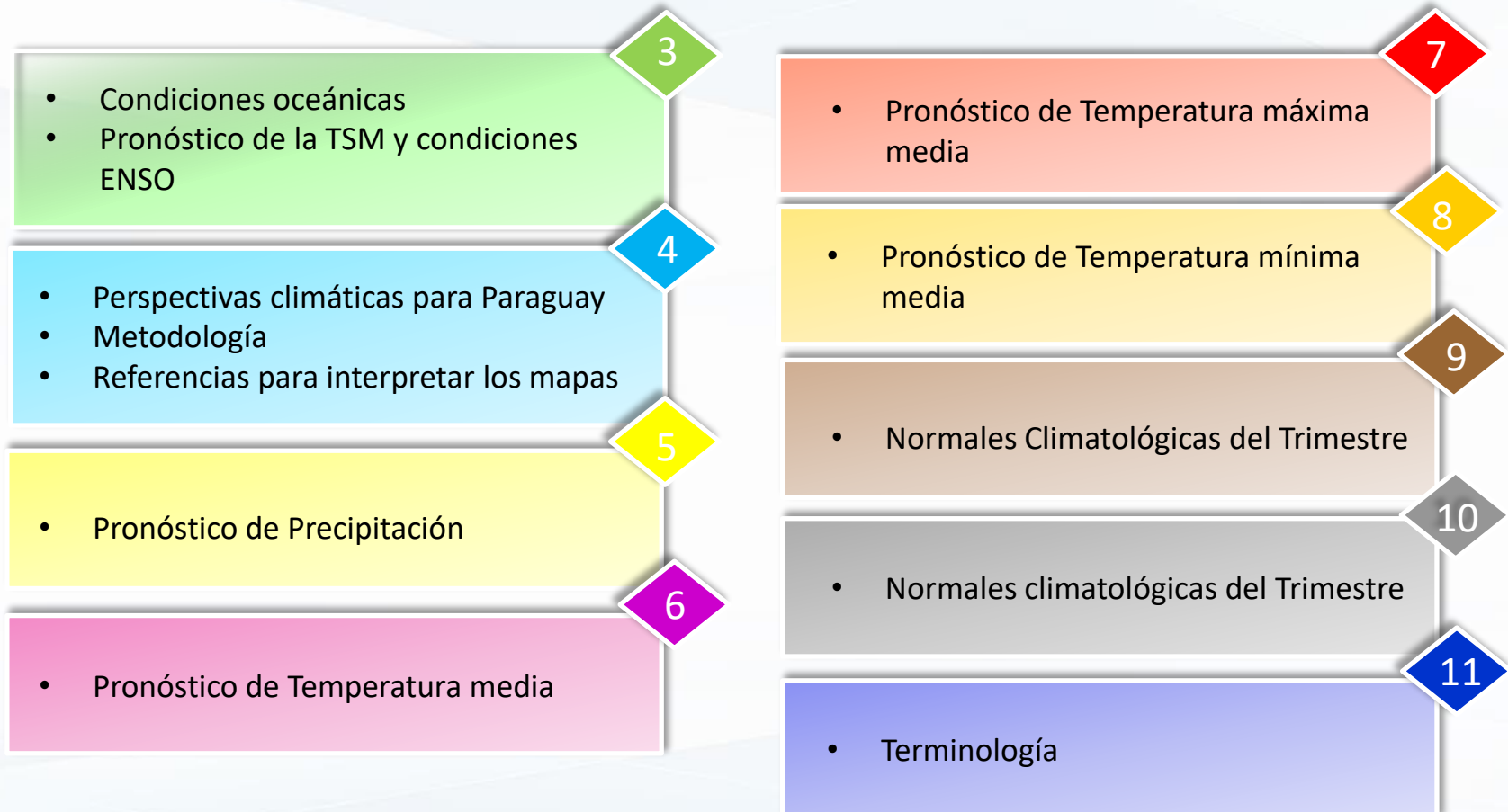

Condiciones oceánicas

Durante las últimas cuatro semanas, las anomalías de la temperatura superficial del mar (**TSM**) presentaron valores por debajo del promedio en gran parte del Océano Pacífico. El índice de Oscilación del Sur (**IOS**) de 30 días para los 30 días que finalizaron el 23 de octubre de 2022 fue de +19,0. El valor **IOS** de 90 días fue de +15,7. Los valores de las anomalías promedio en la última semana en las regiones Niño fueron de **-1.0°C** en la región 3.4, **-1.0°C** en la región 3, **-1.1°C** en la región 4 y de **-1.8°C** en la región 1+2.



Figura 1. Anomalía de la temperatura superficial del mar en °C promediada en la semana del 2 al 29 de octubre de 2022. Fuente: IRI. (Instituto Internacional de Investigación para el Clima y la Sociedad).

Pronóstico de la TSM y condiciones ENSO.

La mayoría de los centros mundiales de predicción del clima, mantienen alta la probabilidad de mantenerse una fase fría del ENSO (La Niña) durante el trimestre NDJ (86%), con tendencia a disminuir dicha probabilidad, llegando al (59%) durante el primer trimestre de 2023.

Con base a las salidas de los multimodelos, las probabilidades para el trimestre considerado, para un evento de La Niña es del **86%**, condiciones neutrales **14%** y de El Niño es del **0%**

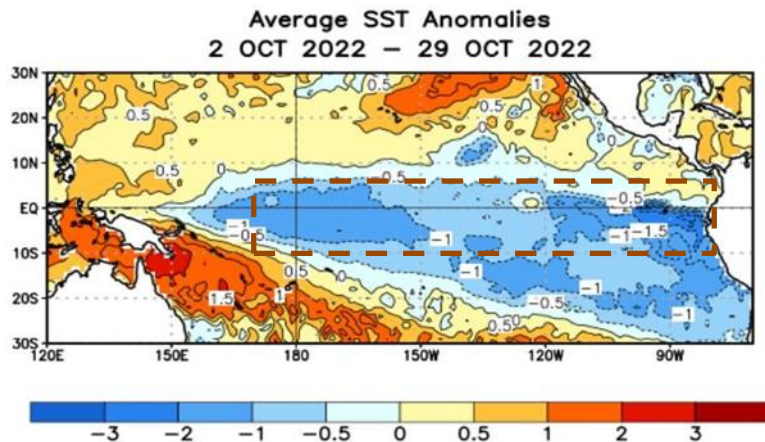

Figura 2. Probabilidad de fases del ENSO para la región de El Niño 3.4 actualizado al 13 de octubre de 2022. Fuente: IRI (Instituto Internacional de Investigación para el Clima y la Sociedad).

4

Perspectivas climáticas para Paraguay

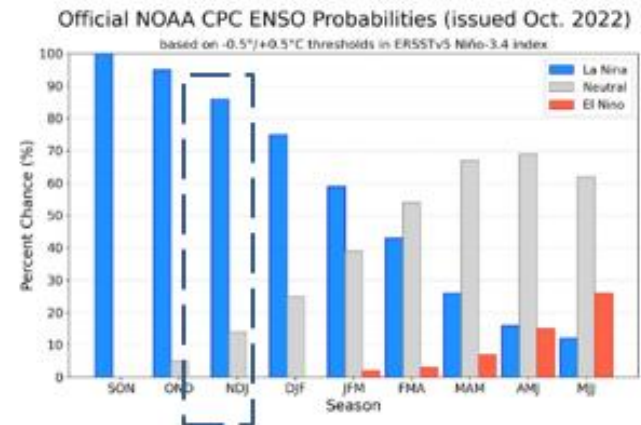

Metodología:

Para la elaboración del pronóstico estacional se utilizan modelos estadísticos y dinámicos. En la Dirección de Meteorología e Hidrología se corre el CPT (Climate Prediction Tool), el cual es una herramienta de gran uso a nivel mundial; este modelo genera pronósticos estacionales (trimensuales) a partir del análisis estadístico de dos variables meteorológicas, una predictora (Temperatura Superficial del Mar, altura geopotencial u otro) y otra predictante (Temperatura y Precipitación). A parte del CPT, también se analizan las salidas de los diferentes modelos dinámicos generados por los grandes centros mundiales de predicción del clima (CPTec, NOAA, ECMWF, etc.).

Referencias para interpretar los mapas:

Los pronósticos que se presentan a continuación indican la probabilidad de que la variable pronosticada se encuentre en tres categorías, denominadas terciles: normal, superior e inferior, éstos indican si la precipitación o la temperatura registrarán valores por encima del percentil 66 (categoría superior), por debajo del percentil 33 (categoría inferior) o entre ambos límites que sería la categoría normal.

1 Tercil: los terciles se consiguen al dividir una serie de datos en tres partes iguales ordenados de menor a mayor. El resultado es que a cada categoría le corresponde el 33.33 % de los datos (inferior, normal, superior).

En este caso, para la localidad señalada en el Chaco existe una probabilidad de 40 % (tono verde) de que la precipitación se encuentre por encima del tercil superior (condición húmeda) en el trimestre. Sin embargo, para la indicada en la región Oriental el pronóstico indica una probabilidad de 40 % (tono amarillo) que la precipitación este por debajo del tercil inferior (condición seca) en el trimestre.



Figura 3. Mapa de ejemplo para interpretación del pronóstico estacional.

5

Perspectivas climáticas para Paraguay

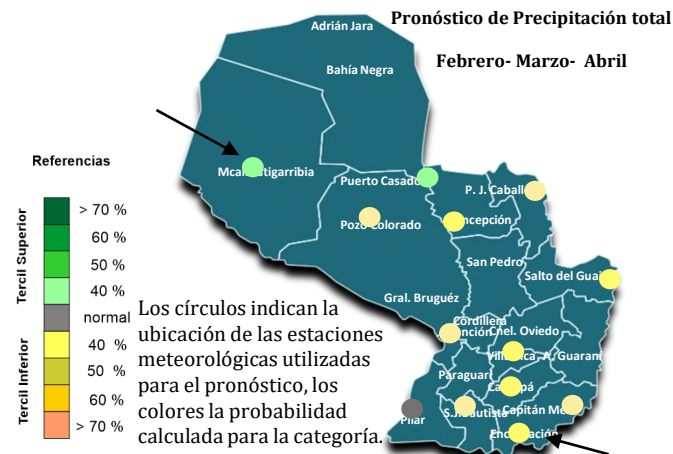

Pronóstico de Precipitación

Se prevén acumulados de lluvia inferiores a la normal en gran parte del país, para el trimestre considerado.



Figura 4. Pronóstico de Precipitación trimestre NDE 2022/23.

Tabla 1. Valores calculados para los terciles de precipitación. Periodo 71-00.

Estación Meteorológica	Limite inf. del tercil normal	Limite sup. del tercil normal
Adrián Jara	293,8	418,6
Bahía Negra	355,6	454,7
Mariscal Estigarribia	290,7	367,5
Puerto Casado	377,8	501,7
Pedro Juan Caballero	468,5	574,8
Pozo Colorado	319,8	463,4
Concepción	409,2	529,5
General Bruguéz	379,6	424,4
San Pedro	296,4	537,8
San Estanislao	337,0	488,5
Salto del Guairá	441,5	585,7
Aerop. Silvio Pettrossi	364,1	455,9
Paraguari	223,0	465,3
Villarrica	416,5	549,8
Coronel Oviedo	471,4	640,8
Aerop. Guaraní	474,9	557,7
Pilar	393,3	539,1
San Juan Bautista	518,9	607,6
Caazapá	399,3	489,1
Capitán Meza	518,9	607,6
Encarnación	447,7	524,4

Obs 1: Los colores que resaltan en la tabla indican la probabilidad asociada al tercil del mapa.

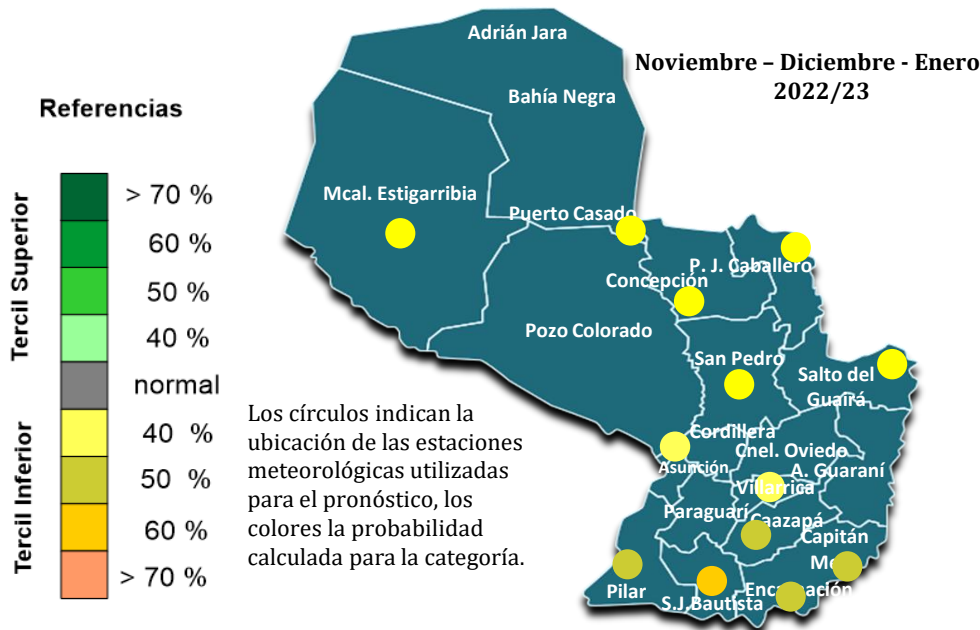
Obs 2: Las filas que no tienen colores se refieren a localidades que no cuentan con una serie de datos continua de al menos 30 años y con el mínimo de faltantes necesarias para la generación del pronóstico.

6 Perspectivas climáticas para Paraguay

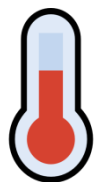

Pronóstico de Temperatura media

Para el trimestre considerado, se prevén valores superiores a la normal sobre áreas del centro y sur, mientras que sobre el resto del país, se esperan condiciones normales.



Figura 5. Pronóstico de Temperatura media trimestre NDE 2022/23.

Tabla 2. Valores calculados para los terciles de temperatura media. Periodo 71-00.

Estación Meteorológica	Límite inf. del tercil normal	Límite sup. del tercil normal
Adrián Jara	26,9	27,4
Bahía Negra	26,9	27,4
Mariscal Estigarribia	27,2	28,1
Puerto Casado	26,9	27,4
Pedro Juan Caballero	23,7	24,2
Pozo Colorado	26,7	27,3
Concepción	26,4	26,9
General Bruguéz	26,0	26,3
San Pedro	26,2	26,4
San Estanislao	25,2	25,8
Salto del Guairá	24,7	25,0
Aerop. Silvio Pettrossi	26,0	26,3
Paraguari	25,6	25,8
Villarrica	25,0	25,3
Coronel Oviedo	24,9	25,5
Aerop. Guaraní	25,0	25,6
Pilar	25,7	26,1
San Juan Bautista	25,1	25,6
Caazapá	24,4	25,3
Capitán Meza	25,1	25,6
Encarnación	24,7	25,1

Obs 1: Los colores que resaltan en la tabla indican la probabilidad asociada al tercil del mapa.

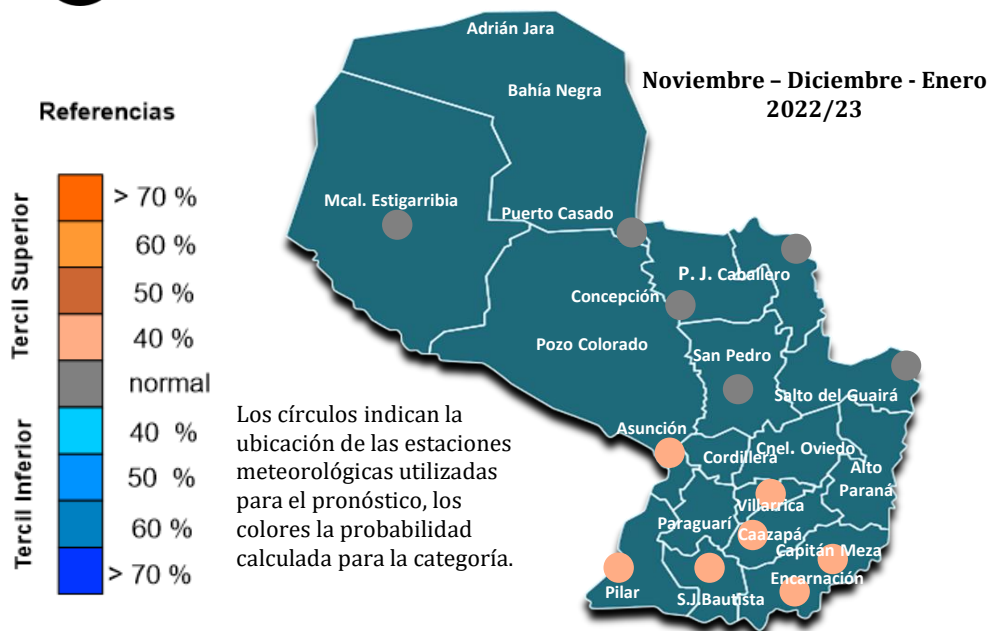
Obs 2: Las filas que no tienen colores se refieren a localidades que no cuentan con una serie de datos continua de al menos 30 años y con el mínimo de faltantes necesarias para la generación del pronóstico.

7 Perspectivas climáticas para Paraguay



Pronóstico de Temperatura máxima media

Se prevén valores superiores a la normal sobre el país, a excepción de algunas áreas del norte de la Región Oriental, para el trimestre considerado.



Figura 6. Pronóstico de temperatura máxima media. NDE 2022/23.

Tabla 3. Valores calculados para los terciles de temperatura máxima media. Periodo 71-00.

Estación Meteorológica	Límite inf. del tercil normal	Límite sup. del tercil normal
Adrián Jara	33,7	34,6
Bahía Negra	33,3	33,9
Mariscal Estigarribia	34,7	35,5
Puerto Casado	33,1	34,0
Pedro Juan Caballero	29,0	30,1
Pozo Colorado	33,3	34,5
Concepción	32,7	33,4
General Bruguéz	32,6	33,2
San Pedro	32,7	33,2
San Estanislao	31,4	32,1
Salto del Guairá	30,6	31,3
Aerop. Silvio Pettrossi	31,7	32,4
Paraguarí	31,2	31,9
Villarica	31,3	31,8
Coronel Oviedo	31,8	32,1
Aerop. Guaraní	30,9	31,6
Pilar	31,3	31,9
San Juan Bautista	31,3	31,7
Caazapá	30,4	31,2
Capitán Meza	31,3	31,7
Encarnación	31,2	31,4

Obs 1: Los colores que resaltan en la tabla indican la probabilidad asociada al tercil del mapa.

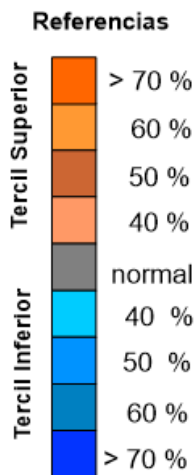
Obs 2: Las filas que no tienen colores se refieren a localidades que no cuentan con una serie de datos continua de al menos 30 años y con el mínimo de faltantes necesarias para la generación del pronóstico.

8 Perspectivas climáticas para Paraguay



Pronóstico de Temperatura mínima media

Se prevén condiciones normales sobre gran parte del país, para el trimestre considerado.



Figura 7. Pronóstico de temperatura mínima media. NDE 2022/23.

Tabla 4. Valores calculados para los terciles de temperatura mínima media. Periodo 71-00.

Estación Meteorológica	Límite inf. del tercil normal	Límite sup. del tercil normal
Adrián Jara	21,7	22,2
Bahía Negra	22,4	23,2
Mariscal Estigarribia	21,7	22,4
Puerto Casado	22,4	22,8
Pedro Juan Caballero	19,6	20,0
Pozo Colorado	21,1	21,5
Concepción	21,4	21,9
General Bruguéz	20,2	21,1
San Pedro	21,1	21,3
San Estanislao	20,1	20,7
Salto del Guairá	19,9	20,4
Aerop. Silvio Pettrossi	21,2	21,6
Paraguarí	19,7	20,4
Villarrica	19,7	20,1
Coronel Oviedo	19,1	20,0
Aerop. Guaraní	20,1	20,9
Pilar	21,0	21,7
San Juan Bautista	19,7	20,2
Caazapá	18,9	19,9
Capitán Meza	19,7	20,2
Encarnación	18,5	19,3

Obs 1: Los colores que resaltan en la tabla indican la probabilidad asociada al tercil del mapa.

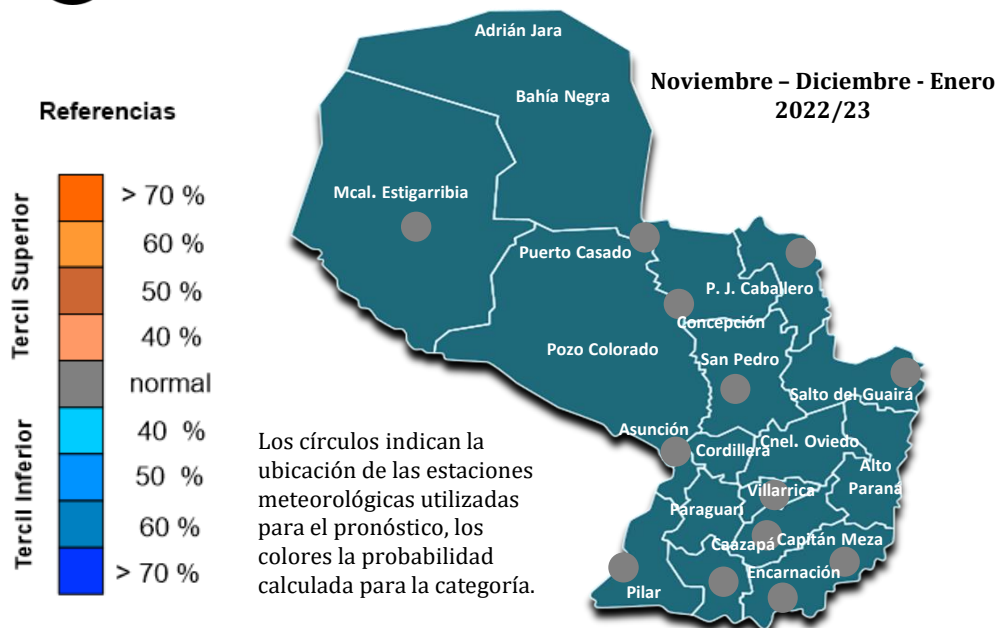
Obs 2: Las filas que no tienen colores se refieren a localidades que no cuentan con una serie de datos continua de al menos 30 años y con el mínimo de faltantes necesarias para la generación del pronóstico.

9

Normales Climatológicas del Trimestre



Figura 8. Precipitación total normal. NDE.



Figura 9. Temperatura media normal. NDE.

10 Normales Climatológicas del Trimestre

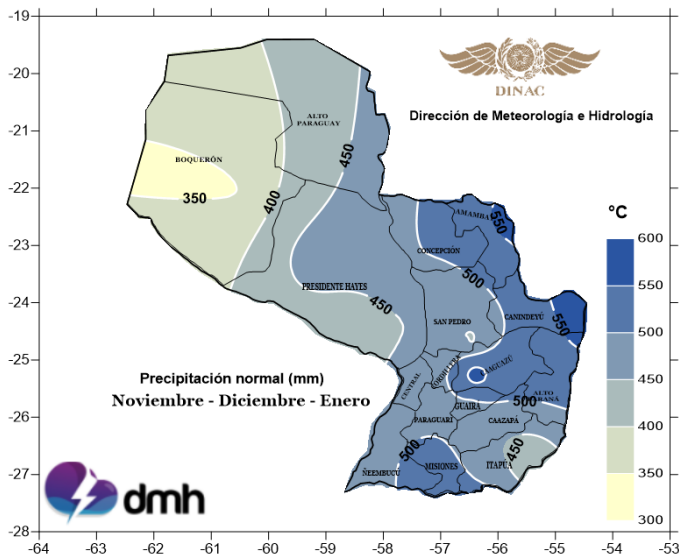

Figura 10. Temperatura máxima normal. NDE.

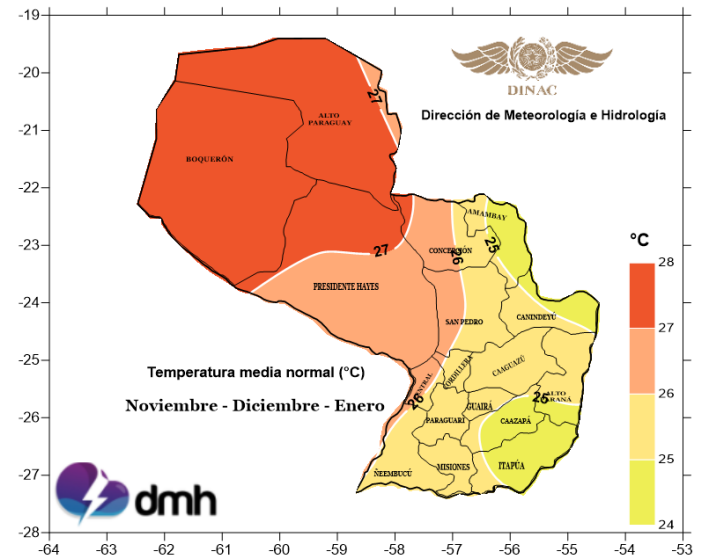

Figura 11. Temperatura mínima normal. NDE.

11

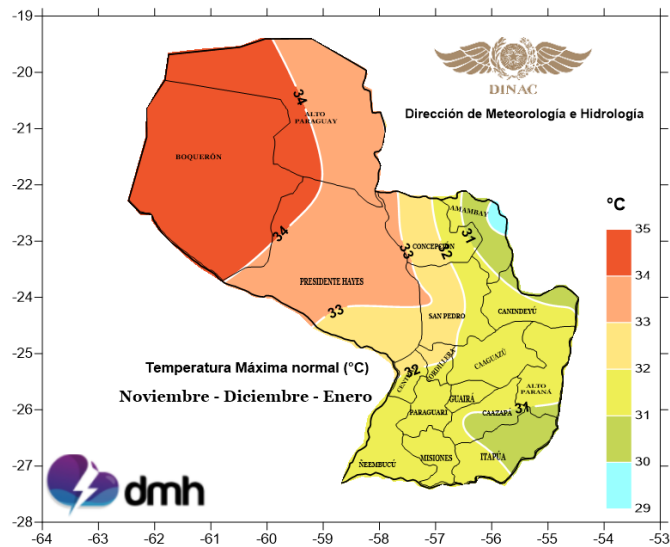
Terminología

Normal climatológica: son valores estándares para diferentes parámetros meteorológicos, calculados bajo los criterios y normas establecidos por la OMM para un periodo de tiempo específico (30 años).

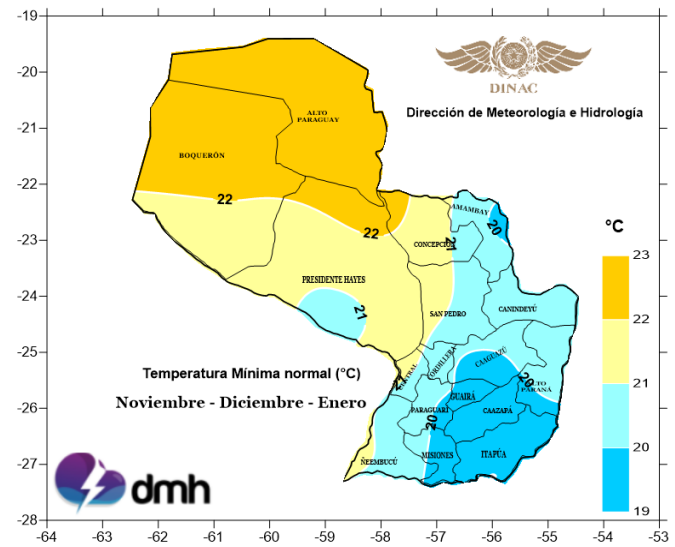
Periodo climatológico: periodo de tiempo, por lo general 30 años, para poder definir el comportamiento normal de una variable meteorológica. Actualmente el último periodo climatológico es el 1981-2010.

Terciles: los terciles se consiguen al dividir una serie de datos en tres partes iguales ordenados de menor a mayor, obteniéndose que a cada categoría le corresponde el 33.33 % de los datos (inferior, normal, superior).

ENSO: El Niño y La Niña son las fases cálidas y frías respectivamente de un patrón climático recurrente a lo largo del Océano Pacífico tropical: El Niño-Oscilación del Sur, o "ENSO". Tiene un ciclo de cada dos a siete años, y cada fase desencadena variaciones en la temperatura, la precipitación y los vientos. Estos cambios interrumpen los movimientos de aire a gran escala en los trópicos, desencadenando efectos secundarios globales.

Modelos numéricos: un modelo numérico es un conjunto de expresiones matemáticas que describen el comportamiento de un sistema físico-químico. Estas ecuaciones son resueltas en un entorno de cálculo computacional. Están basadas en el conocimiento científico del comportamiento de la atmósfera y sus interacciones con el medio que la circunda, tanto a nivel dinámico como termodinámico

Anomalías: valor resultante al contrastar el valor de un parámetro meteorológico específico con su normal para un periodo determinado.

El Niño: fase cálida del ENSO caracterizado por el calentamiento de las aguas del océano Pacífico ecuatorial central (región Niño 3.4). Para que se dé el inicio de este fenómeno es necesario que las anomalías de la temperatura superficial del mar (TSM) en la región Niño 3.4 sea igual o mayor a 0,5°C, promediada en el curso de tres meses consecutivos.

La Niña: fase fría del ENSO caracterizado por un enfriamiento de las aguas del océano Pacífico ecuatorial central (región Niño 3.4). Para que se dé el inicio de este fenómeno es necesario que las anomalías de la temperatura superficial del mar (TSM) en la región Niño 3.4 sea igual o menor a -0,5 °C, promediada en el curso de tres meses consecutivos.



Figura 12. Regiones Niño. Fuente: CPC-NOAA.



DIRECCIÓN NACIONAL DE AERONÁUTICA CIVIL
DIRECCIÓN DE METEOROLOGÍA E HIDROLOGÍA

■ TETÃ REKUÁI
■ GOBIERNO NACIONAL

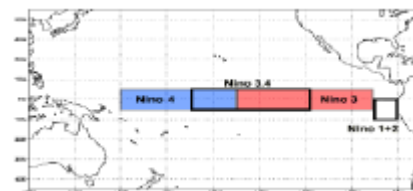
Paraguay
de la gente

Félix Kanazawa

Presidente, Dirección Nacional de Aeronáutica Civil

Raúl Rodas

Director, Dirección de Meteorología e Hidrología

Eduardo Mingo

Sub Director, Sub Dirección de Meteorología

Roberto Salinas

Gerente, Gerencia de Climatología

Marco Maqueda

Jefe, Departamento de Servicios Climáticos

Equipo de trabajo:

- Belén Recalde
- Ana Pereira
- Liz Fernández

Colaboradores:

- Héctor López
- Jefe, Departamento de Banco de Datos

Observadores Meteorológicos

Encuentre las últimas actualizaciones meteorológicas e hidrológicas:

Sitio web: <https://www.meteorologia.gov.py/publicaciones/>

Seguinos cómo:

Twitter oficial: @DMH_paraguay

Facebook oficial : Dirección de Meteorología e Hidrología - D M H



Centro Meteorológico Nacional

Cnel. Francisco López 1080 c/ De la Conquista

Tel: +595 21 438 1000

Fax: +595 21 438 1220